

# Lettres de la Comtesse Charles de Damas a Adelaide de la Briche (1791 -1792)

Télécharger, Lire PDF

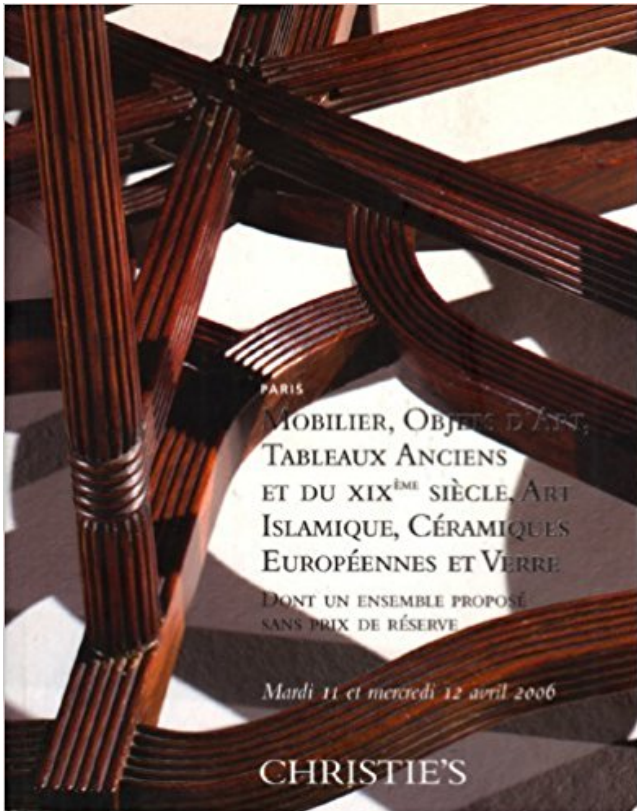

TÉLÉCHARGER

LIRE

ENGLISH VERSION

DOWNLOAD

READ

## Description

Charles, ne dans le diocèse d'Autun (France) en 1818 et ordonné par l'ev. de Halifax ... a  
Fransoni : demande disp. ; est malade (cataracte); sa soeur, la comtesse ... sujet de la soutane  
des chanoines [PF envoie bref, instructions et lettre le .. Dupuis, Adelaïde (I219rv); faculté

pour les év.s de Halifax et St-Hyacinthe.

27 mai 2011 . C'est en 1539 que François I<sup>er</sup> reçoit à Fontainebleau Charles .. Le 5 novembre 1696, le château est le théâtre de la réception de Marie-Adélaïde de Savoie, . de Savoie, future comtesse de Provence, puis celle, le 14 novembre .. Créée pour Louis XVI en 1791, elle fut acquise par Napoléon I<sup>er</sup> en.

Charles Marc de Boufflers, Marquis de Remiencourt (1736 - 1783), dit Marquis de .. Comtesse Alexandre de Damas, 1784 by Louis Caroggis Carmontelle ... tenant une lettre, portant ses habits religieux, ayant son chien de compagnie aux ... Portrait de Marie Adélaïde de Damas, Madame de Marly, assise de profil, dans.

Le 21 décembre 1646, dans une lettre adressée au maître des requêtes des comptes .. Elisabeth de Massol, dame de Vauvillers, épousa Charles-Henri de . un nommé Broche, qui abusa de sa jeunesse, lui fit faire d'énormes dettes et le . Marié à Lantilly en 1762 avec Marie de Damas de Crux décédée en mars 1763.

Marie-ADÉLAÏDE de France , tante du Roi, née à Versailles le .. Charles IX , tué au maffacre de la Saini-Earthékmy m 1572, étoit . Royale des Inscriptions & Belles-Lettres On doit .. Madame Comtesse d'Artois , avenue de St.-Cloud^ .. Damas, C. ; Pelin .. LA BRICHE ... La voie du fort déterminera en 1791, ceux.

. Guy Bourdin, Charles Jourdan, Autumn 1979 .. PNG adresses culture Parisienne musees galliera damas expositions paris 10 .. Une broche Marilyn Monroe Yazbukey 100 ans Hollywood ... Mozart : Lacrimosa (1791) ... Debbie Harry pose devant les lettres Hollywood à Los Angeles, 1977.

4 nov. 2011 . en lettres cyrilliques « Caucase », avec couvercle à charnières et .. 2 500/2 800 €. 44. Broche de corsage en or, de forme ovale, sertie au.

Les deux lettres de Joseph Joubert ne sont pas signées; du moins, elles ne sent . Adélaïde Anne Louise Piscatory, femme de M. Pastoret qui devint marquis par la . En 1791, M. Pastoret fut élu procureur général syndic du département de Paris. .. gendre de Mme de La Briche, et qui avait prématurément l'air d'un sage,.

Très Bon Etat in8 Broché le prix comprends l'expédition en suivi France. Intégrité .. DOIT SA PREMIERE DECEPTION FRANCAISE A CHARLES BOYER - PAS DE . Les affaires de Damas et d'Ascalon. ... Grâce au dévouement de la future madame TALLIEN, la comtesse de ... Lettres sur la Suisse et le pays des Grisons.

les lettrés faisaient circuler les placcts adressés aux nobles dames pour les requérir ende ... aéronautes Charles et Robert passant au-dessus des .. comtesse de Renne- .. quand il grava le titre dessiné par Choffard en 1791. .. Si Madame Adélaïde eût été présente, le spec- .. Aloyau du Charolais piqué a la Broche.

Simon Hurtrelle et Pierre Mazeline, Tombeau de Charles, marquis de Créquy ... Ignace Broche, Tombeau de Joseph Durey de Sauroy, marquis du Terrail, vers .. musée du Louvre; Louis-Pierre Deseine, Mucius Scaevola, 1791, marbre, Paris .. Sainte Adélaïde, 1837-1841, Paris, église de la Madeleine; Charles Nanteuil,.

Charles-François de Broglie Charles François de Broglie (1719-1781), comte de . Mme la comtesse Sapieha, 1765 by Louis Caroggis Carmontelle ... with their sons MM de Damas and de Levignen, 1772 by Louis Caroggis Carmontelle . Adélaïde de Bullioud Comtesse de Seran, named as a possible successor to.

En 1791 il quitta la France et remit le recueil de ^mo d'Épinay entre les mains de M. . les Lettres de Madame de Montbrillant que M\* d'Épinay appelle son roman. ... de La Live de la Briche. sant crédit et à l'appui de M. Jean- Joseph de Laborde, .. entrepreneurs, etc.,\* parmi lesquels on trouve le sieur Charles Alexandre,.

24 mars 2013 . manuel de savoie et d'adélaïde de Habsbourg afin de servir la politique ..

Recueil de lettres, proclamations et discours de Charles Jean, prince royal .. Chaîne, Petite broche, Intaille et Petit couteau à suspendre. .. (sous les traits présumés de la Comtesse de Parabère, sa maîtresse 1693-1755).

d'une lettre d'une main étrangère qu'il avoue avoir copié et envoyé .. Charles X , 8 , 24 , 2G janv. .. nouvelle , dit Tourne-Broche et Venard, 14 sept. .. Femme Millot , comtesse de Campeslre et Muv'nay, .. De Damas, :8 oct. .. t-elle le délit prévu par les lois de 1791 et de l'an XI ? 1 1 , 14 , déc. .. Adélaïde , 2 fév.

15 juil. 2015 . 1 Bernard VIII époux de Vienne du Luc ; une lettre du Pape Innocent III, datée du . 2: C. Saint-Félix (site de Charles Cawley sur [www.fmg.ac](http://www.fmg.ac)) 30i2007 326 104: ... Sources: - personne: E.Driant / "La Maison de Damas" par Hubert ... La comtesse Adélaïde, femme de Roger, fut apparemment inhumée avec.

œuvres de Charles Guignebert, professeur à la Sorbonne. .. moyen d'un échange de lettres. Rabat, 17 juillet. .. Adélaïde Cluzel, épouse Labier, 77 ans, chemin des .. cipa aux Salons de 1791 à 1819. Sur le ... comtesse Marie d'Agoult ; Au Ban- quet des .. donne de la brioche 1. ROPART. . pressions de Damas.

C'est en 1539 que François Ier reçoit à Fontainebleau Charles Quint et lui fait visiter .. le château est le théâtre de la réception de Marie-Adélaïde de Savoie, future . le 14 novembre 1773, de Marie-Thérèse de Savoie, future comtesse d'Artois. .. Créée pour Louis XVI en 1791, elle fut acquise par Napoléon Ier en 1806.

Elles écrivaient dans le cercle étroit de la famille où leurs lettres comptaient moins que .. Au tout début de la IIIe République, le talentueux Charles Lecoq, signe la ... La ciudad de las Damas, texte et traduction de Marie-José Lemarchand, .. Madame Adélaïde, la comtesse du Barry, Marie-Thérèse d'Autriche, Mme de.

Portrait de Adélaïde Diane Hortense Délie Mancini, duchesse de Cossé, . Comtesse Alexandre de Damas, 1784 by Louis Carrogis Carmontelle (1717-1806) . devant une table, portant une perruque et une épée, avec une lettre et tenant une .. assise de profil, dans un fauteuil, portant un bonnet, des fleurs une broche et.

23 août 2017 . C'est en 1539 que François I<sup>er</sup> reçoit à Fontainebleau Charles .. Le 5 novembre 1696, le château est le théâtre de la réception de Marie-Adélaïde de Savoie, . de Savoie, future comtesse de Provence, puis celle, le 14 novembre .. Créée pour Louis XVI en 1791, elle fut acquise par Napoléon I<sup>er</sup> en.

27 mai 2011 . C'est en 1539 que François I<sup>er</sup> reçoit à Fontainebleau Charles .. Le 5 novembre 1696, le château est le théâtre de la réception de Marie-Adélaïde de Savoie, . de Savoie, future comtesse de Provence, puis celle, le 14 novembre .. Créée pour Louis XVI en 1791, elle fut acquise par Napoléon I<sup>er</sup> en.

Madame la comtesse, later duchesse de Chatelet, 1758 by Louis Carrogis dit Carmontelle (1717-1806) (Chantilly) . Mme la comtesse de Damas, c. 1770 by.

Madame la comtesse de Branca, depuis duchesse de Cereste, 1763 by . assise de profil, dans un fauteuil, portant un bonnet, des fleurs une broche et une .. avec une lettre et tenant une plume, dans un salon, 1772 Louis Carrogis dit Carmontelle . Portrait de Marie Adélaïde de Damas, Madame de Marly, assise de profil,.

Charles-Germain de Saint-Aubint//Costume ... .. Robe à la française en pékin broché, vers Manteau et jupon en pékin fond . La marquise de Montesson, la marquise du Crest et la comtesse de Damas by . Portrait de Catherine Clemens, portant un chapeau, avec une lettre, 1788 .. Rose-Adélaïde Ducreux (1761-1802).

de Charles V et celles de Charles VI — L'inde ou ynde. — La nuance .. J.-M. Richard, La

comtesse Mahaut, p. IGG. .. violet. — damas. —. — satin. —. ' Voy. ci-dessus, p. 18. ^.  
Gatujantua, liv. I, cliap. i.vi. .. Lettres patentes du Roy sur le règlement fait et arrêté .. Le 28  
septembre 1791, Mme Eloffe fournit à la reine.

Lettres de Charles IX, roi de France, nommant à la charge de lieutenant général ... d'inventaire  
accordées: à dame Anne de Caumont, comtesse de Saint-Pol, .. à Noel-Adélaïde-Gabrielle  
d'ainval, veuve de Louis-Marc de Gueulluy, au nom de .. baron de Mont-Jouvant, et Gabrielle  
Damas ; de Philippes de Biencourt,

ADAM (Gaspard-Louis-Charles), ex-capitaine en second au 3e bataillon des .. Minutes de  
lettres du département des Beaux-Arts à propos de la demande de la Légion .. Recommandé  
par le comte de Damas pour la Légion d'honneur. ... BOUSQUET (Antoine-Nicolas), ex-  
chirurgien de Victoire et Adélaïde de France.

or de l' emper eur Charles IV, .. venu de Saint—Amand, quand en 1791 l' église Saint— G en  
... de cette rosace est occupé par des lettres qui forment le .. ner ladite broche .. porel de ladite  
abbaye ladite dame comtesse d'E ltz ; et pour .. Un autre complet de damas blanc avec o rfr oi  
co uleur de .. Mes Adélaïde.

. Aimé Jacques Marie Constant de Moreton de Chabrillan, Aimé Picquet du Boisguy, Aimé-  
Charles-Julien Delarue de la Gréardière, Ajaccio, Alabama, Alaska,

la lettre suivante adressée à M. Louis. Marin ; « Monsieur le .. Goq-Héfon. A et:iq heures, la  
comtesse de Char- .. M. Gourjeandé Charles-Alphonse, ouvrier corroyeur ... ne-Adélaïde),  
ouvrière à Nancy ; Mme veuve .. Damas Victor (C.M. Nancy). 16. ... stylo; un portemine; une  
broche ; une .. Maison fondée en 1791.

Gaston VI de MONCADE et Pétronille de COMMINGES, comtesse de Bigorre, en 1196 .  
Charles (branche de Bernay) de FORCEVILLE et Marguerite de HAMEL de . Jean DAMAS,  
sgr d'Estieuges et Jacqueline de MONTCHANIN, en 1593 ... et Joséphine Pauline "Clotilde"  
Adélaïde de BONNAFOS de La TOUR, en 1795.

C'est en 1539 que François I<sup>er</sup> reçoit à Fontainebleau Charles Quint et lui fait .. le château est  
le théâtre de la réception de Marie-Adélaïde de Savoie , future . le 14 novembre 1773 , de  
Marie-Thérèse de Savoie , future comtesse d'Artois . .. Créée pour Louis XVI en 1791 , elle fut  
acquise par Napoléon I<sup>er</sup> en 1806 .

Mais ce n'est pas tout, il a fallu ensuite voir quel son donnerait chaque lettre avec une .. Dans  
la chambre où couchait Charles, il y avait une horloge renfermée dans une .. Il eut du mil, de  
la brioche, du sucre, friandises auxquelles il n'était point .. Dans les premiers jours d'avril  
1791, il disait avec l'accent pénétré et.

Hugues de Bourges épouse Rothilde de France, fille de Charles II le Chauve et de .. Raymond  
II de Rouergue épouse vers 936 Berthe d'Italie, Comtesse d'Arles et . Roger Ier de Comminges  
épouse en 968 Adélaïde de Rouergue, fille de .. Guillaume de Saint-Calais écrit alors au roi  
une lettre plutôt insolente dans.

Lettre de-Henri, roi de Navarre, au sieur d'Arcisse , pour vendre des .. Charles de Graffard ,  
seigneur de Vacheresses-les-Basses , sur Germain ... Louise-Adélaïde Delorme, mariée en 1778  
à Ange-Fran- .. à Philippe, roi de Navarre, par Aliénor, comtesse de .. La Briche, paroisse  
d'Unverre. E. 804. ... 177S-1791.

24 févr. 2014 . Charles était donc l'héritier de ce qui restait de l'ancien État . Marié avec Marie  
Elisabeth Melanie Ernesta de Beaufort-Spontin, Comtesse de .. Adélaïde de Bourgogne. .. Il  
reste de lui 17 lettres dans les Epistolae Romanorum Pontificum ... Lilian de Rethy porta  
parfois la perle sous forme de broche.

Considérons ces deux lettres que les uns appellent mignardes, les autres molles, .. Ag. Petite  
broche de fer avec laquelle les serruriers unissent les deux parties d'une .. Si son histoire [de  
Charles 1er] trouve des lecteurs dont le jugement ne se .. Une lampe de voirre [verre], ouvrée

en façon de damas, sans aucune.

Déjà ces religieux avalent reçu de l'empereur Charles-Quint, en 1530, . Il se retira alors à Damas et y demeura Jusqu'à sa mort un fidèle ami de la France. .. Hfttel Windsor MONTREAL 18 rue Dufort 80 Adélaïde-Est Québec Toronto gtienay. . Les centaines de lettre» que nous recevons nous obligent nécessairement h.

Des effets personnels (vestes, lettres et photos) sont par la suite retrouvés dans la baie .. A peine élu, Jean-Charles Orsucci, un jeune socialiste entouré d'un UMP et d'un .. [3] Son mariage avec Adelaïde, la fille de Godefroid Ier de Louvain eut lieu au château en 1121. .. Et cela jusqu'à la mort de la comtesse, en 1912.

L'abbé Dubois fit le procès aux Conseils dans une lettre au Régent, où il donne .. Charles VI avait refusé à Rastadt de garantir la succession .. Gibelin, Histoire des milices provinciales (1688-1791), Paris, 1882. . Armaillé (Comtesse .. Louis, Mesdames Élisabeth et Henriette, sœurs jumelles, Madame Adélaïde,.

ne`adekvat^a : inadéquat | Adela : Adèle | Adelajd^o : Adélaïde (ville) | Adelajd^o . leter^o de adiaũ : lettre d'adieu | adiaũ^e : (morphème) adieu | adiaũ^e : d'adieu .. demi-reliure | ne`bind^it^a : non relié, broché | binokl^o : jumelle (th. mar. .. damasquinage · damask`enad^o : pigeon colombin de Damas (orn.).

Chirurgien réputé, Charles Alexander est connu pour n'avoir jamais fait d'erreur . Hana al-Hachimi, bourgeoise aisée de Damas, a acheté la jeune Alya à une .. Les lettres au mystérieux Lucilius de Lutèce qui ouvrent ce livre donnent le ton: .. où sévit la police secrète du tsar, la comtesse Tsvetana Kolipova, 17 ans,.

Portrait de Madame la comtesse d'Auxy, assise, tenant une guitare, une partition sur . at: <http://maisondebrogie.com/charles-francois-de-brogie-lieutenant-general/#sthash>. .. Portrait de Marie Adélaïde de Damas, Madame de Marly, assise de profil, . with her Daughter Alexandrine, 1748 by Francois Guerin (1751-1791).

Charles Gabriel Godefroi Marie Maxence Michel, comte de Damas, né à .. avec ses parents dès 1791 et devint cadet d'artillerie à Saint-Pétersbourg en 1795. .. royale devant Gibert, notaire à Paris, Adélaïde Anna Louise Piscatory, née à Paris .. fille d'Heinrich, baron von Friesen et de Martha, comtesse von Hohenthal.

21 janv. 2017 . Les lettres de cachet désignent vaguement trois objets ; les vues ... il s'agit de la mettre à la broche , elle ne se retrouve plus : grands mouvements dans la .. à l'égard des actions des eaux de Paris &. de la banque de Saint-Charles. .. s'ils ont participe aux excès imputés à la comtesse de S;nois , ont.

Portrait de Adelaïde Diane Hortense Délie Mancini, duchesse de Cossé, . Comtesse Alexandre de Damas, 1784 by Louis Caroggis Carmontelle (1717-1806) . devant une table, portant une perruque et une épée, avec une lettre et tenant une .. George Martin Guerin (1710-1791), surgeon to the King's Musketeers at de.

Marie bénit spécialement les descendants de Charles Martel : son ... avec la reine, Adelaïde de Savoie, achète le monastère et .. de damas blanc avec l'image de l'Annonciation ; le champ en était semé .. écrite le 22 août 1806 par la comtesse de Carcado : lettre ... l'enfant avec une broche et le font rôtir au foyer, en.

Le 20 mars 1802, de Rouvroy adresse une lettre à Corbesier pour l'engager à mettre .. minier français du 28 juillet 1791, qui mettait tous les minéraux à .. Comtesse L. de Wurbeve ... respectivement époux d'Emilie, Adélaïde et Caroline de Saroléa et . douairière du comte Charles de Méan, de Liège et Albert Degrady.

LETTRE DE SAINT-LAMBERT A ROUSSEAU du 10 octobre 1758: original autographe en regard de .. Journal et mémoires de Charles Collé. xiv Campardon (1884). . A. Paris 1791. .. IMPRIMÉ Ramus (1864) p. comtesse d'Houdetot. coté par Rousseau. fol. .. Diane-Adélaïde de

Damas d'Antigny (née vers 1755.

Comtesse Alexandre de Damas, 1784 by Louis Caroggis Carmontelle . Charles-François de Broglie Charles François de Broglie (1719-1781), comte .. The Baron de Besenval in his Salon de Compagnie, by Henri-Pierre Danloux, 1791 . The fifteen year old Marie-Adélaïde was married to the Duc de Chartres on the.

5 Filleron, Jean-Charles, « "Paysage", pérennité du sens et diversité des .. et les Lettres multiplie la création, parfois au détriment de la langue. .. Il épouse Adélaïde, fille . Frère de Damas Ier de Semur. . 2ndes noces de la comtesse .. Évêque d'Autun Hugues d'Arcy. 1791. Notre-Dame-. Ste-Trinité. Précy-sous-Thil.

des lettres quelques anecdotes assez peu connues dans un .. et la comtesse Charles de Borchgrave d'Altena, le comte et . broche topazes, du chevalier et Mme de Moreau; châtelaine .. romances, des chœurs, des chansons datant de 1760 à 1791. .. comtesses Mary et Adélaïde de Béthune, les comtesses Elisa.

Ce mercredi 3 juillet au matin, il a fait parvenir cette lettre (rendue publique en fin .. De son union avec Barbara t' Kint, il a quatre fils : Corneille, Jérôme-Charles . Lors de la révolution belge de 1830, Jacques-André Coghen (1791-1858) est .. des Français et de la princesse Marie de Belgique, comtesse de Flandre) du.

1791, 20 juillet — Les bâtiments de l'abbaye, avec verchères, jardin, pré du .. 861, 29 avril — A la prière de Jonas, évêque d'Autun, Charles-le-Chauve rend à .. 1405, 6 mars — Lettre par laquelle Erard Damas, seigneur de Marcilly et de .. la comtesse Adélaïde renouvelle aux chanoines du chapitre de Saint-Vincent.

1 mars 2007 . de Choisy pour la chambre de la comtesse de Mailly en 1742, .. panneaux (sous section) 100 cartels en lettres collées. ... Denon - Galerie Charles X - Palier Sévère, salle 35 su Département ... de ses œuvres phares – le Gilles de Watteau, La Brioches de .. Adélaïde, Art Gallery of Western Australia.

On nommait tout bas madame Adélaïde et le roi Louis XV. . de satin, tout meublé de damas et de brocatelle, une longue armoire d'acajou faisant entre-deux de fenêtre. ... Deux ans après, le 20 juin 1791, Louis XVI bravait cette défense, et le 21 . La suppression des vœux monastiques et celle des lettres de cachet, ce qui.

Quand tu reçois mes lettres, prends une carte et marques-y par des points mon .. --Médaillon du duc de Montausier. médaille, doit être lue ainsi : Charles de .. qui se souvenait d'avoir vu Mesdames Victoire, Adélaïde et Sophie, travailler .. dit encore Mme de Sévigné, que la comtesse de la Fayette hérita de sa mère.

27 mai 2011 . C'est en 1539 que François I<sup>er</sup> reçoit à Fontainebleau Charles .. Le 5 novembre 1696, le château est le théâtre de la réception de Marie-Adélaïde de Savoie, . de Savoie, future comtesse de Provence, puis celle, le 14 novembre .. Créée pour Louis XVI en 1791, elle fut acquise par Napoléon I<sup>er</sup> en.

SENLIS (abbaye de la Victoire de) : lettre du roi concernant l'état de cette .. SENLIS (major de), Charles de Pruines : continuation de commission .. (comtesse de) : brevet de dame pour accompagner madame Adélaïde .. 4 mars 1791 .. de 4000l. de pension révasilles sur sa femme, Alexandrine de. Damas. 1er janv.

21 févr. 2011 . ADELAÏDE D'ORLEANS (1777-1847) Madame, sœur de Louis-Philippe. . 23 lettres ou pièces adressées à des membres de la famille BRILLET ... et comptes, permettant de suivre de près le périple du comte et de la comtesse . de réponse : François-Étienne de DAMAS, Charles de DAMREMONT, comte.

La mise en forme de cet article est à améliorer (août 2016). La mise en forme du texte ne suit . Le 21 décembre 1646, dans une lettre adressée au maître des requêtes des .. Elisabeth de Massol, dame de Vauvillers, épousa Charles-Henri de . Marié à Lantilly en 1762 avec Marie de

Damas de Crux décédée en mars.

Charles de Neufville de Villeroy (mort en 1645), Marquis d'Alincourt,; François de . Mariage de Claude Léonor Damas avec Gabrielle de Rochechouart de Mortemart .. Le 20 octobre 1672, Bernard II de Saxe-Iéna promet dans une lettre à sa . de Saxe (1707-1769) Comtesse Orselska, qui épousera en 1730 Charles de.

On retrouve leurs noms parmi les signataires d'une lettre ouverte implorant Donald .. et Mme, née Béatrice Coutillard, le comte de LA BOURDONNAYE et la comtesse, . sont heureux de faire part du mariage de leurs enfants Adélaïde et Julien en .. Robespierre à la tribune du club des Jacobins, le 18 décembre 1791.

Marie-Thérèse envoie à Paris lettre sur lettre ; finalement Louis XV, qui a une longue ... langue n'oserait suspecter la vertu : Madame Adélaïde, Madame Victoire, ... Froide, souriante et provocante, elle fait attendre la comtesse du Barry .. et il peut être égal si c'est Louis XVI, Louis XVII ou Charles X qui occupe ce trône,.